

Il Rischio Cardiovascolare residuo

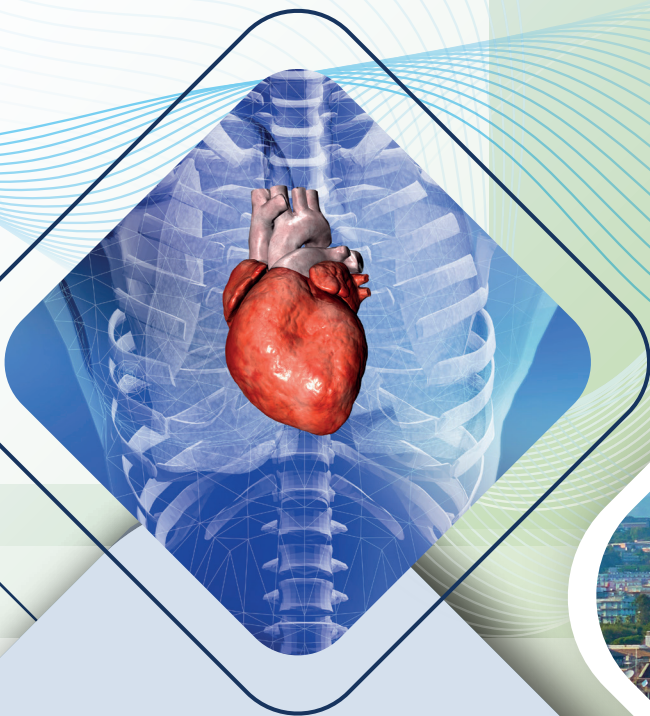

11-12 Ottobre 2024

UNA PALACE HOTEL - CATANIA

DIRETTORI SCIENTIFICI:

Piera Capranzano

Antonino Nicosia

Corrado Tamburino

Il Rischio Cardiovascolare residuo

PRESIDENTI:

Marco Contarini

Antonio Micari

Antonino Nicosia

Corrado Tamburino

DIRETTORI SCIENTIFICI:

Piera Capranzano

Antonino Nicosia

Corrado Tamburino

CLINICAL CASE COORDINATORS:

TBD

COMITATO SCIENTIFICO:

TBD

09:45|10:00 Introduzione

10:00|10:10 Il rischio CV residuo: quali vecchi e nuovi target

I SESSIONE: IL RISCHIO CV RESIDUO ASSOCIATO AL COLESTEROLO

I farmaci ipolipemizzanti: dalle evidenze alla pratica clinica

MODERATORI:

DISCUSSANT:

10:10|10:20 Gli anticorpi monoclonali inibitori di PCSK9: evidenze scientifiche e indicazioni cliniche

10:20|10:30 Inclisiran: evidenze scientifiche e indicazioni cliniche

10:30|10:40 Acido bempedoico: evidenze scientifiche e indicazioni cliniche

10:40|11:00 Discussione

La gestione pratica delle terapie ipolipemizzanti dopo la sindrome coronarica acuta

MODERATORI:

DISCUSSANT:

11:30|11:40 Perché iniziare precocemente gli inibitori di PCSK9

11:40|11:50 Come implementare le terapie ipolipemizzanti nella pratica clinica

11:50|12:05 Discussione

Controversia

Paziente di 64 anni trattato con PCI per STEMI e MVD, LDL basali 135 mg/dL.

Quale strategia ipolipemizzante alla dimissione

12:05|12:15 Io scelgo la duplice combinazione di statina ed ezetimibe e vi dico come seguo il paziente

12:15|12:25 Io scelgo la triplice combinazione con statine, ezetimibe e inibitore di PCSK9

12:25|12:35 Io scelgo la triplice combinazione con statine, ezetimibe e acido bempedoico

12:35|13:00 Discussione

13:00|14:00 Pranzo

II SESSIONE: IL RISCHIO CV RESIDUO OLTRE IL COLESTEROLO LDL

La gestione del rischio CV nei pazienti con ipertrigliceridemia

MODERATORI:

DISCUSSANT:

14:00|14:10 Trigliceridemia e rischio CV

14:10|14:20 Omega 3: quali differenze

14:20|14:30 Gli effetti cardiovascolari di IPE: evidenze e meccanismi

14:30|15:00 Discussione

15:00|15:15 **FOCUS** - Il ruolo emergente delle lipoproteine sul rischio CV residuo: opzioni terapeutiche e prospettive future

15:15|15:30 **FOCUS** - Il ruolo dell'infiammazione sul rischio cardiovascolare: opzioni terapeutiche e prospettive future

III SESSIONE: LA GESTIONE DEL RISCHIO CV GLOBALE E RESIDUO IN DIVERSI SCENARI CLINICI

La gestione e la selezione delle strategie di prevenzione CV in pazienti più complessi

MODERATORI:

DISCUSSANT:

15:30|15:40 Le strategie di prevenzione CV nei pazienti con PAD

15:40|15:50 La gestione del rischio CV nel paziente ultra settantacinquenne

15:50|16:00 La terapia ipolipemizzante nel paziente diabetico

16:00|16:10 La terapia ipolipemizzante nel paziente con insufficienza renale cronica

16:10|16:40 Discussione

16:40|16:55 **FOCUS** - L'iperuricemia e il rischio CV: opzioni terapeutiche

16:55|17:10 **FOCUS** - Il mio approccio e la mia percezione del rischio CV da cardiologo interventista

17:10|17:40 Discussione

17:40|18:00 La gestione del rischio cardiovascolare residuo: quali implicazioni sanitarie, organizzative, sociali ed economiche

IV SESSIONE: IL RISCHIO CV RESIDUO ASSOCIATO AL DIABETE E ALL'OBESITÀ

La riduzione del rischio CV nel paziente diabetico: dalle evidenze alla pratica clinica

MODERATORI:

DISCUSSANT:

- 09:00|09:10** Gli effetti cardiovascolari degli SGLT2 inibitori: evidenze e indicazioni
-
- 09:10|09:20** Gli effetti cardiovascolari degli agonisti recettoriali del GLP-1: evidenze e indicazioni
-
- 09:20|09:30** Gli effetti cardiovascolari dell'agonista orale del GLP-1: evidenze e indicazioni
-
- 09:30|09:40** Gli effetti sugli outcome renali dei farmaci ipoglicemizzanti
-
- 09:40|09:50** Il ruolo del doppio agonista GLP-1/GIP nel trattamento del diabete
-
- 09:50|10:20** Discussione

Case parade

MODERATORI:

DISCUSSANT:

- 10:20|10:30** **Real Life:** Paziente diabetico con malattia renale cronica: come ottimizzo la terapia CV e ipoglicemizzante
-
- 10:30|10:40** **Real Life:** Paziente diabetico ad alto rischio CV senza ASCVD nota: come ottimizzo la terapia CV e ipoglicemizzante
-
- 10:40|10:50** **Real Life:** Paziente diabetico con ASCVD in trattamento con metformina e insulina: come ottimizzo la terapia ipoglicemizzante per ridurre il rischio CV

Controversia

Paziente diabetico di 62 anni, BMI 27, trattato con PCI per NSTEMI

- 10:50|11:00** Alla terapia ipoglicemizzante praticata aggiungo un agonista recettoriale del GLP-1
-
- 11:00|11:10** Alla terapia ipoglicemizzante praticata aggiungo un SGLT2 inibitore
-
- 11:10|11:40** Discussione

La riduzione del rischio CV nel paziente con obesità

MODERATORI:

DISCUSSANT:

- 11:40|11:50** La correlazione tra obesità e rischio CV
-
- 11:50|12:00** Il paziente obeso: quale inquadramento diagnostico e quale approccio prima di scegliere una strategia farmacologica
-
- 12:00|12:10** Le possibili strategie farmacologiche per l'obesità: opzioni attuali e prospettive future
-
- 12:10|12:20** Gli effetti cardiovascolari dei farmaci per l'obesità
-
- 12:20|12:50** Discussione
-
- 12.50|13:00** Take home message e fine dei lavori



RESTA SEMPRE AGGIORNATO

seguidi su

sca-sicilia.it



Segreteria Organizzativa e Provider ECM

COLLAGE S.p.A.

Via U. Giordano, 55 - 90144 Palermo - Tel. 091 6867.401

web: www.collage-spa.it

e-mail: chiara.franzone@collage-spa.it